

¿CÓMO SERÁS EVALUADO POR TUS ALUMNOS?

¿CUAL ES EL OBJETIVO DE ESTA EVALUACIÓN?

Los alumnos son los principales actores del proceso educativo y, como tal, su opinión sobre la docencia es fundamental para la mejora continua. La evaluación docente por parte de los alumnos es una herramienta valiosa que permite conocer sus percepciones sobre la enseñanza, el aprendizaje y el clima del aula.



¿QUÉ SE EVALÚA?

DISCIPLINAR (35%)

CONOCIMIENTO DEL ÁREA

- Dominio de conocimientos del área en la cual se desempeña el docente.
- Actualización teórica y/o práctica, según el caso.

COMPETENCIAS PEDAGÓGICAS

- Evaluación del conocimiento del docente en la disciplina.

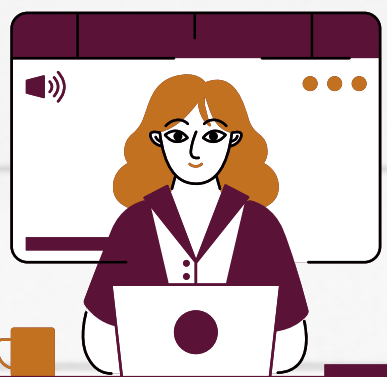

DIDÁCTICA-PEDAGÓGICA (40%)

DESEMPEÑO DOCENTE EN CUANTO AL PROCESO ENSEÑANZA-APRENDIZAJE.

- Uso de recursos y apoyos didácticos como las tecnologías.
- Desarrollar diversas competencias a lo largo del curso.

IDENTIDAD POLITÉCNICA (25%)

ÉTICA DEL IPN

- Adherencia a principios y valores del instituto.
- Fomento de un clima de cordialidad, igualdad y colaboración.

CONTRIBUCIÓN AL APRENDIZAJE

- Motivación del interés de los alumnos.
- Promoción de educación incluyente y respetuosa de la diversidad.

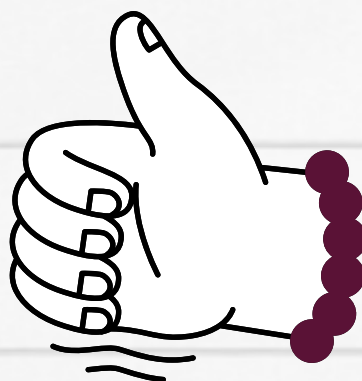

A efecto de elevar la calidad docente lo invitamos a participar en los cursos de actualización que imparte la ESCA UST a través del departamento de Evaluación y Seguimiento Académico.